I'M FREE FROM DUST

MASSAGE CREAM

免于微尘

I’M FREE FROM DUST

MASSAGE CREAM

你想天天在微尘里生活吗？

现在 俗称

DUST REMOVER

帮你解决微尘!

平时怎么洗脸?

用了脱模剂
洗了洗面奶

~~-你觉得你的皮肤已经干净了~~

这样想吗?

绝对不是！

首先洗脸后
涂过DUST REMOVER.

STEP 01

首先用洗面奶洗脸后
使用DUST REMOVER 的时候
更好效果.

STEP 02

脸上涂MARCHEN DUST REMOVER.

STEP 03

专注于焦虑的地方
1分钟按摩

※ 别太强按摩.
轻轻按摩.

STEP 04

使用化妆棉1~2次擦干净脸。

STEP 05

你脸上的废物 检查后，
不要感到惊讶，
请第二次洗脸。

※ 擦掉化妆后使用的话
更好效果。
没有化妆的话
直接用就好。

看到了吗?

很脏的微尘和废物!

空气里的微尘不同，所以每个人不一样擦出来的颜色。

(硝酸盐， 硫酸盐， 铵， 非挥发性游离水， 有机碳等等)

[黄色]
擦出来硝酸盐时候
擦出来黄色。

[黑色或者绿色]
擦出来有机碳的时候
黑色或者棕色。

这样放手吗?

只有1分钟能解决。

洗面前后

使用**DUST** REMOVER

擦掉微尘！

KC-190211-C1

인체적용시험 보고서

메르헨 아임 프리 프롬 더스트 마사지 크림의
미세먼지 모사체 세정력, 모공 속 노폐물 세정력 효과에
대한 인체적용시험 결과보고서

의뢰사: ㈜씨엠케이코스메디칼

2019년 02월 25일

피부임상연구센터
Skin Research Center

完成人体应用测试

시험 결과	따라서, 시험제품인 "메르헨 아임 프리 프롬 더스트 마사지 크림"은 1회 사용으로 미세먼지 모사체 세정력, 모공 속 노폐물 세정력에 도움을 줄 수 있는 제품으로 판단된다.

只有一次使用

微尘清洁力,
毛孔废物清洁力

临床证明能帮助的产品!!

试验机关：(朱)KC皮肤临床研究中心 / 试验人：19岁 ~ 59岁 成人女人 20名

使用DUST REMOVER的时候
微尘清洁率

增加235%

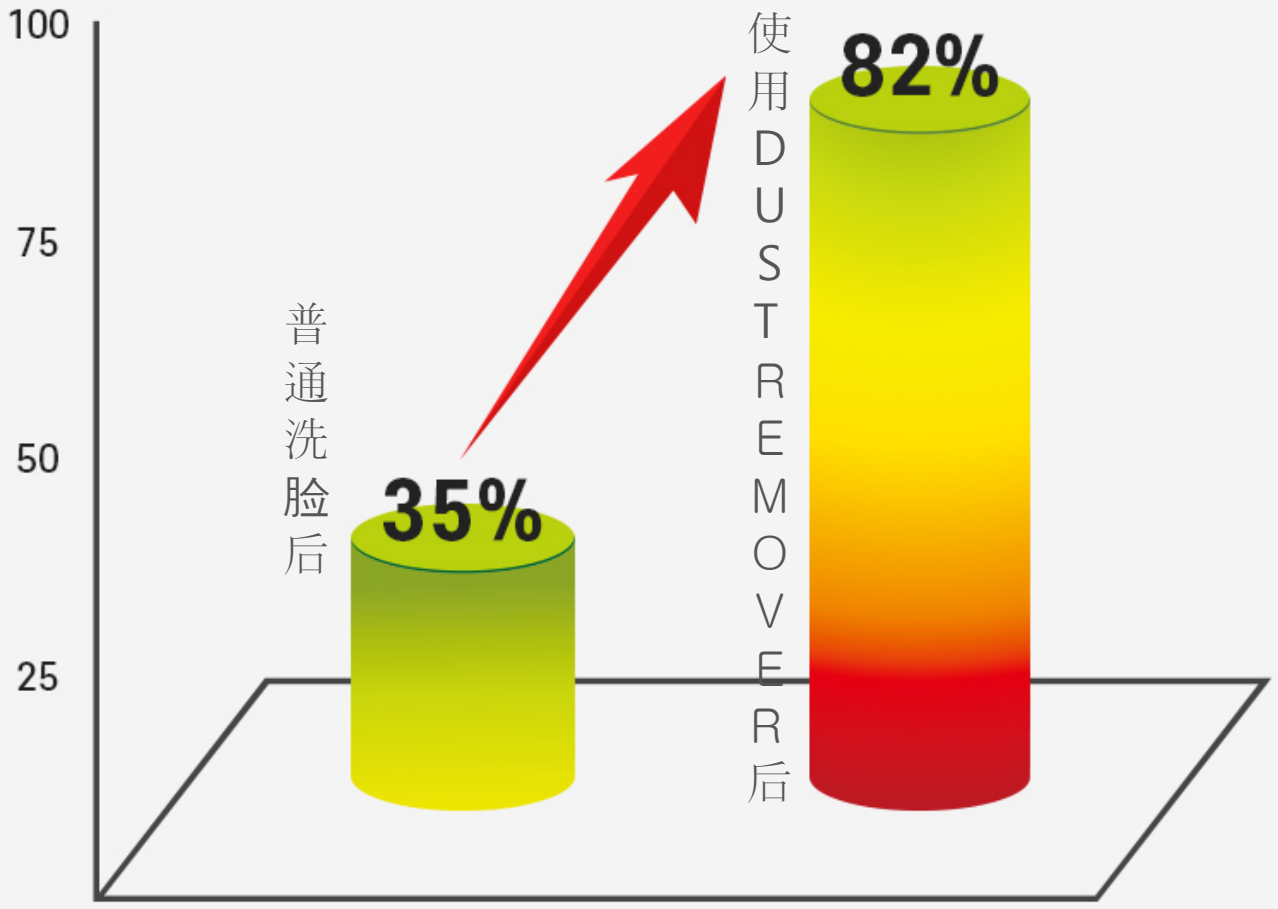

试验机关：(朱)KC皮肤临床研究中心 / 试验人：19岁 ~ 59岁 成人女人 20名

▼ 下面的表就是数值低的时候清洁力好。

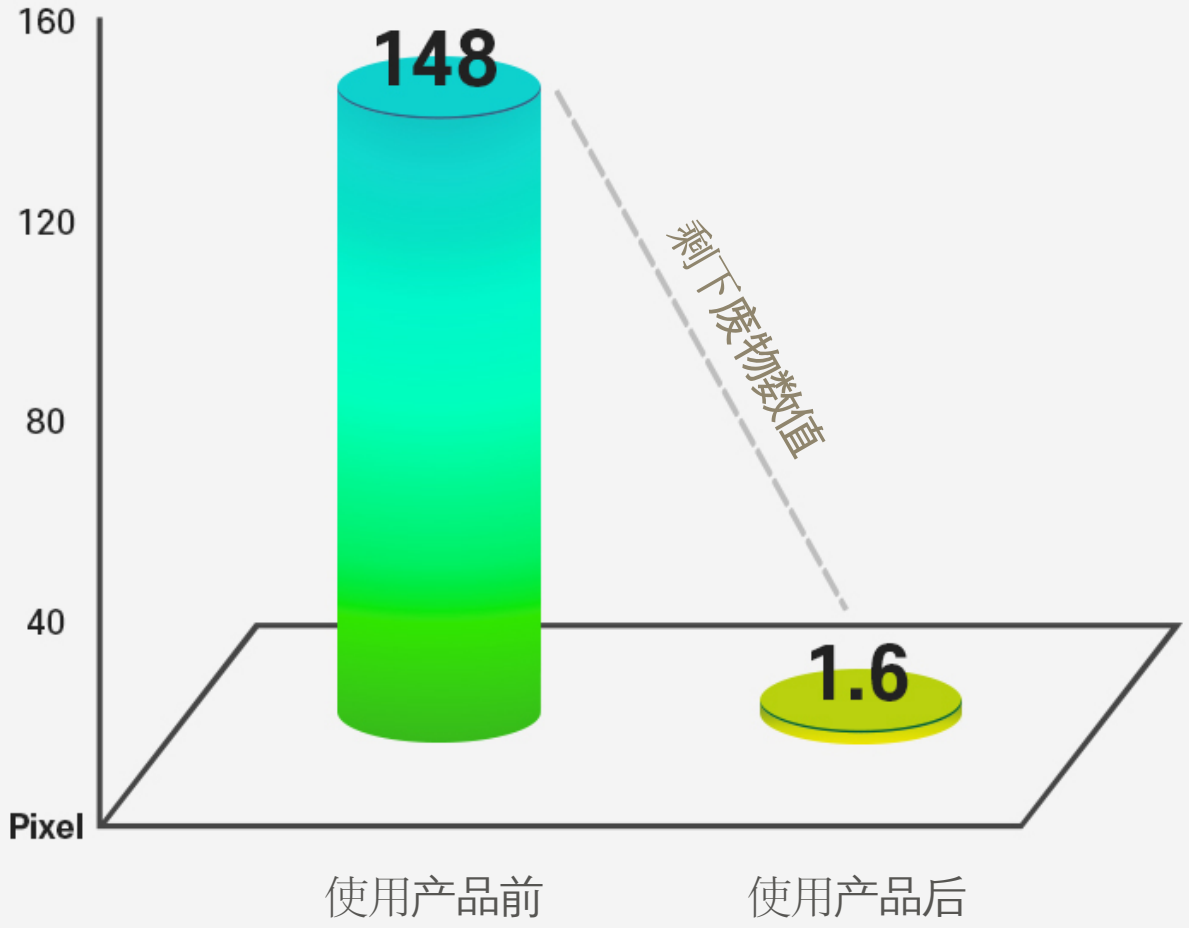

使用DUST REMOVER后

毛孔废物清洁力

增加1000%

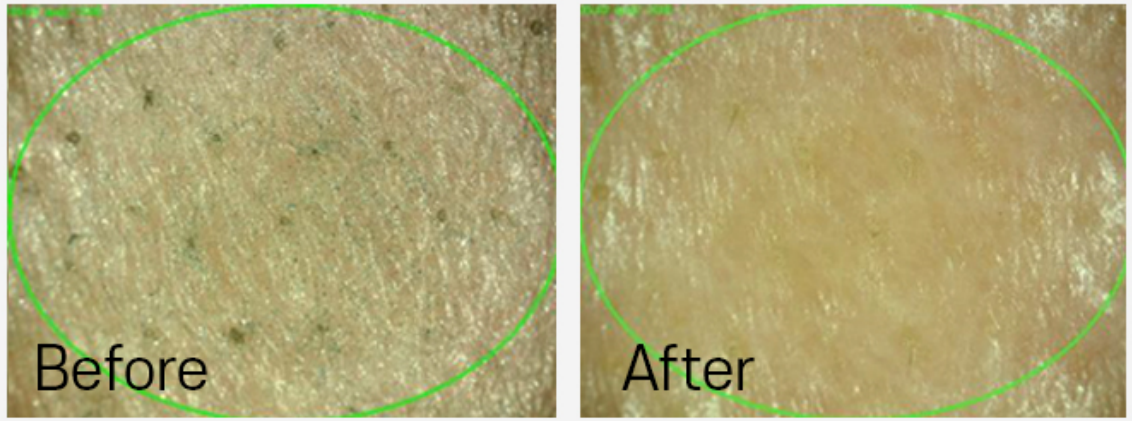

[20多岁油性 / 成人女人/ 微尘清洁力 前，后]

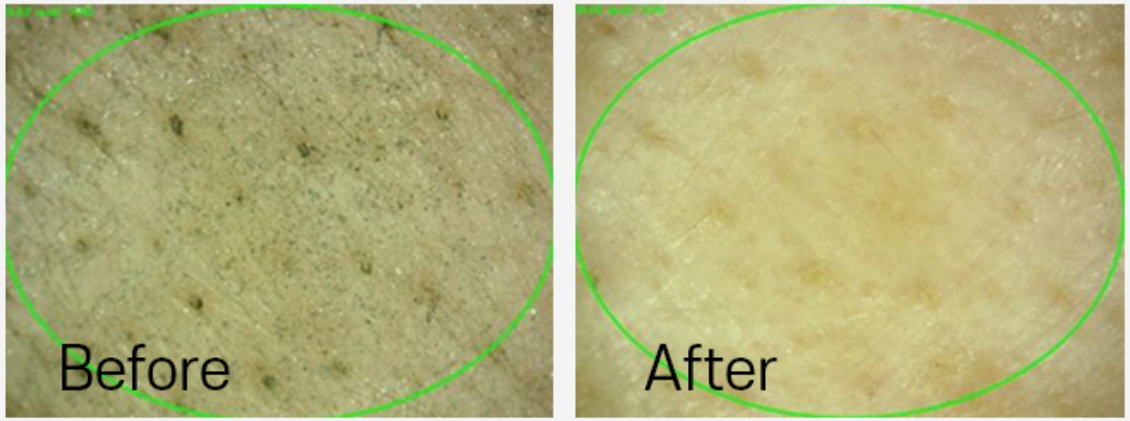

[30多岁油性 / 成人女人/ 微尘清洁力 前，后]

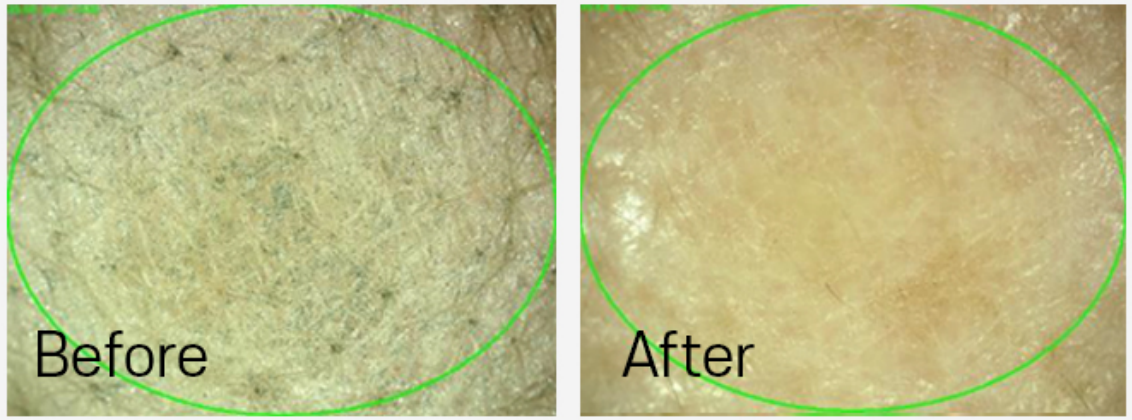

[40多岁油性 / 成人女人/ 微尘清洁力 前，后]

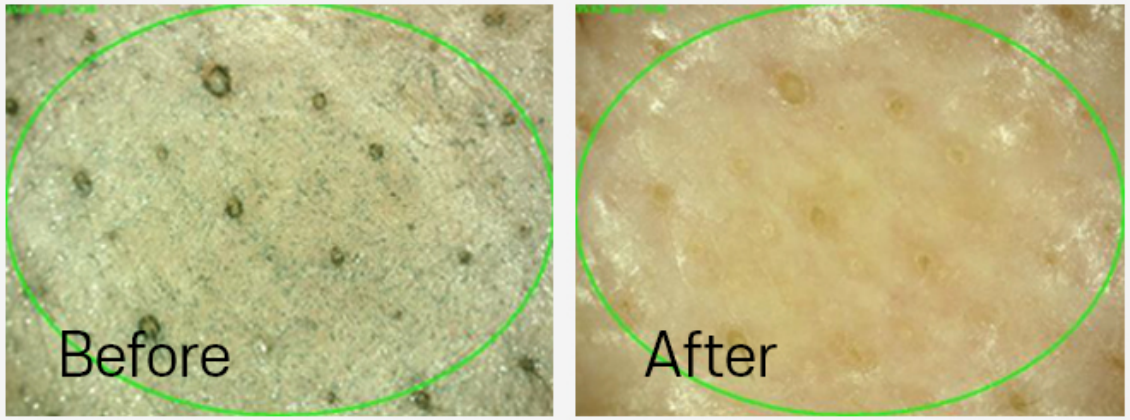

[50多岁油性 / 成人女人/ 微尘清洁力 前，后]

使用产品后调查结果

19~59岁的 女人使用后非常满意

DUST REMOVER使用感 100%

DUST REMOVER产品香味 100%

DUST REMOVER推荐熟人意 95%

DUST REMOVER购物意 95%

完成皮肤刺激试验

0%

所有试验的人

皮肤刺激指数

没有皮肤刺激反应

试验机关：(朱)KC皮肤临床研究中心 / 试验人：19岁 ~ 59岁 成人女人 20名

全家人都可以一起使用
临床配方，放心使用!
Marchen
I'M FREE
FROM DUST
Massage cream
It removes fine dust left once again
even after washing the face.
100 ml

任何人都可以使用，但没有人能随便做

MARCHEN的技术

含专利原料**BLUE COMPLEX**和**Skinpia10**使皮肤滋润，

使用MARCHEN的独立技术**[专利 第10-0460447号]**

帮助渗透皮肤，最大化效果。

品名 ｜ 用量	메르헨 아임 프리 프롬 더스트 마사지 크림 50ml / 100ml
使用时注意事项 本产品适用前必须阅读用法/用量和使用注意事项后请使用。	1) 化妆品使用时或者使用后如果使用区红斑,肿胀或者瘙痒等任何异常症状的话咨询专科医生。 2) 请勿使用受伤的地方 3) 保管和办理注意事项 가) 保管不能接触孩子的地方 나) 保管回避直射光线的地方
皮肤类型	所有的类型
使用周期	制作日后3年
包装打开后使用周期	打开后1年
制造者和负责零售着	（朱）CNKCOS
品质保证标准	公证交易委员会告知消费者纠纷解决依据的补偿与交流.
A/S负责	（朱）CNKCOS

THANK YOU

㈜씨앤케이코스메디칼 | 인천광역시 남동구 앵고개로 556번길 124 (156B-6L) | TEL. +82 32-819-2635 | FAX. +82 32-811-2635
EMAIL. cnkcos@naver.com | www.marchenlab.com Copyrights ⓒMarchen. All Rights Reserved 무단배포 및 사용을 금합니다.

본 문서는 중요한 정보나 저작권을 포함하고 있을 수 있습니다.
어떠한 권한 없이, 본 문서에 포함된 정보의 전부 또는 일부를 무단으로 제3자에게 공개, 배포, 복사, 수정
또는 사용하는 것을 엄격히 금지합니다.